



La raccolta porta a porta



UMIDO

Resti di frutta/verdure e pesce, piccoli ossi, cialde compostabili di caffè, tappi di sughero, stecchi di legno del gelato, lettiera compostabile per animali, carta unta e sporca, foglie, prodotti etichettati come compostabili ai sensi della norma EN 13432 o EN 14995



PLASTICA LATTINE

Vasetti yogurt, detersivi o altri flaconi in plastica non spray, polistirolo, reti per frutta, piatti e bicchieri in plastica usa e getta, lattine alluminio, tappi e coperchi metallici, carta stagnola



CARTA

Cartoni per bevande e alimenti, giornali, cartone pizza pulito, cartoni piegati, salviette pulite di carta, carta argentata per salumi, riviste, libri, quaderni, tetrapak



SECCO NON RICICLABILE

Pannolini, assorbenti, lamette usa e getta, stoffa rotta, cd, penne, gomme, spazzolini denti, capsule caffè, lampadine a filamento, ceramica/porcellana, tubetti di colla finita, scarpe o vestiti rotti non riutilizzabili, gomma da masticare, mozziconi di sigarette spente



VEGETALE

Potature, sfalci, foglie, fiori recisi



VETRO

Bottiglie e vasetti senza tappi o coperchi, anche con etichetta, sfusi, da conferire nelle campane del vetro stradali

Ad integrazione della raccolta porta a porta, ricorda che sono a disposizione anche altri servizi come gli EcoCentri e gli EcoCentri Mobili.
Per maggiori informazioni visita il sito www.alea-ambiente.it

Esponi i contenitori...

Dove?

Su suolo pubblico, vicino alla tua utenza.

Come?

Possibilmente pieni, con il coperchio chiuso e senza sacchi all'esterno.

Quando?

La sera prima del giorno di raccolta indicato sull'Ecocalendario dalle ore 21.30 fino alle ore 4.30 del giorno di raccolta

ATTENZIONE!
In caso di neve lo svuotamento del contenitore verrà effettuato non appena le condizioni esterne permetteranno la raccolta in sicurezza nel rispetto del calendario.

Dopo lo svuotamento

- il contenitore viene lasciato con il coperchio aperto per segnalare che il servizio di raccolta è stato effettuato
- il contenitore va ritirato e portato su suolo privato il prima possibile, per ridurre l'intralcio alla circolazione e migliorare il decoro urbano

Segnalaci eventuali problemi o esigenze particolari: Alea Ambiente è a disposizione per individuare insieme soluzioni specifiche che permettano di migliorare il servizio offerto.

E dopo la raccolta... cosa succede?

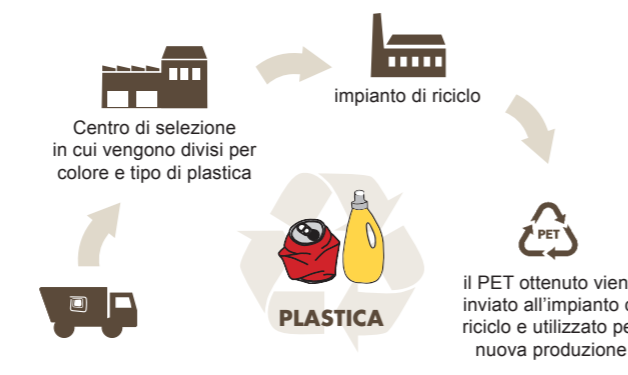

Gennaio 2021

1 VEN		!! raccolta modificata per festività
2 SAB	U PL	
3 DOM		
4 LUN	!! S	
5 MAR	U PL	
6 MER		!! raccolta modificata per festività
7 GIO	U VG	
8 VEN	C	
9 SAB	U PL	
10 DOM		
11 LUN		
12 MAR	U PL	
13 MER	S	
14 GIO	U VG	
15 VEN	C	
16 SAB	U PL	
17 DOM		
18 LUN		
19 MAR	U PL	
20 MER	S	
21 GIO	U VG	
22 VEN	C	
23 SAB	U PL	
24 DOM		
25 LUN		
26 MAR	U PL	
27 MER	S	
28 GIO	U VG	
29 VEN	C	
30 SAB	U PL	
31 DOM		

Febbraio 2021

1 LUN		
2 MAR	U PL	
3 MER	S	
4 GIO		!! raccolta modificata
5 VEN	C	
6 SAB	!! U PL VG	
7 DOM		
8 LUN		
9 MAR	U PL	
10 MER	S	
11 GIO	U VG	
12 VEN	C	
13 SAB	U PL	
14 DOM		
15 LUN		
16 MAR	U PL	
17 MER	S	
18 GIO	U VG	
19 VEN	C	
20 SAB	U PL	
21 DOM		
22 LUN		
23 MAR	U PL	
24 MER	S	
25 GIO	U VG	
26 VEN	C	
27 SAB	U PL	
28 DOM		

Marzo 2021

1 LUN		
2 MAR	U PL	
3 MER	S	
4 GIO	U VG	
5 VEN	C	
6 SAB	U PL	
7 DOM		
8 LUN		
9 MAR	U PL	
10 MER	S	
11 GIO	U VG	
12 VEN	C	
13 SAB	U PL	
14 DOM		
15 LUN		
16 MAR	U PL	
17 MER	S	
18 GIO	U VG	
19 VEN	C	
20 SAB	U PL	
21 DOM		
22 LUN		
23 MAR	U PL	
24 MER	S	
25 GIO	U VG	
26 VEN	C	
27 SAB	U PL	
28 DOM		
29 LUN		
30 MAR	U PL	
31 MER	S	

Aprile 2021

1 GIO	U VG	
2 VEN	C	
3 SAB	U PL	
4 DOM		
5 LUN		
6 MAR	U PL	
7 MER	S	
8 GIO	U VG	
9 VEN	C	
10 SAB	U PL	
11 DOM		
12 LUN		
13 MAR	U PL	
14 MER	S	
15 GIO	U VG	
16 VEN	C	
17 SAB	U PL	
18 DOM		
19 LUN		
20 MAR	U PL	
21 MER	S	
22 GIO	U VG	
23 VEN	C	
24 SAB	U PL	
25 DOM		
26 LUN		
27 MAR	U PL	
28 MER	S	
29 GIO	U VG	
30 VEN	C	

Maggio 2021

1 SAB		!! raccolta modificata per festività
2 DOM		
3 LUN		
4 MAR	U PL	
5 MER	S	
6 GIO	U VG	
7 VEN	C	
8 SAB	U PL	
9 DOM		
10 LUN		
11 MAR	U PL	
12 MER	S	
13 GIO	U VG	
14 VEN	C	
15 SAB	U PL	
16 DOM		
17 LUN		
18 MAR	U PL	
19 MER	S	
20 GIO	U VG	
21 VEN	C	
22 SAB	U PL	
23 DOM		
24 LUN		
25 MAR	U PL	
26 MER	S	
27 GIO	U VG	
28 VEN	C	
29 SAB	U PL	
30 DOM		
31 LUN	!! S	

ECOCALENDARIO 2021 Raccolta porta a porta

COMUNE DI MODIGLIANA

CENTRO



Giugno 2021

1 MAR	U PL
2 MER	!! raccolta modificata per festività
3 GIO	U VG
4 VEN	C
5 SAB	U PL
6 DOM	
7 LUN	
8 MAR	U PL
9 MER	S
10 GIO	U VG
11 VEN	C
12 SAB	U PL
13 DOM	
14 LUN	
15 MAR	U PL
16 MER	S
17 GIO	U VG
18 VEN	C
19 SAB	U PL
20 DOM	
21 LUN	
22 MAR	U PL
23 MER	S
24 GIO	U VG
25 VEN	C
26 SAB	U PL
27 DOM	
28 LUN	
29 MAR	U PL
30 MER	S

Luglio 2021

1 GIO	U VG
2 VEN	C
3 SAB	U PL
4 DOM	
5 LUN	
6 MAR	U PL
7 MER	S
8 GIO	U VG
9 VEN	C
10 SAB	U PL
11 DOM	
12 LUN	
13 MAR	U PL
14 MER	S
15 GIO	U VG
16 VEN	C
17 SAB	U PL
18 DOM	
19 LUN	
20 MAR	U PL
21 MER	S
22 GIO	U VG
23 VEN	C
24 SAB	U PL
25 DOM	
26 LUN	
27 MAR	U PL
28 MER	S
29 GIO	U VG
30 VEN	C
31 SAB	U PL

Agosto 2021

1 DOM	
2 LUN	
3 MAR	U PL
4 MER	S
5 GIO	U VG
6 VEN	C
7 SAB	U PL
8 DOM	
9 LUN	
10 MAR	U PL
11 MER	S
12 GIO	U VG
13 VEN	C
14 SAB	U PL
15 DOM	
16 LUN	
17 MAR	U PL
18 MER	S
19 GIO	U VG
20 VEN	C
21 SAB	U PL
22 DOM	
23 LUN	
24 MAR	U PL
25 MER	S
26 GIO	U VG
27 VEN	C
28 SAB	U PL
29 DOM	
30 LUN	
31 MAR	U PL

Settembre 2021

1 MER	S
2 GIO	U VG
3 VEN	C
4 SAB	U PL
5 DOM	
6 LUN	
7 MAR	U PL
8 MER	S
9 GIO	U VG
10 VEN	C
11 SAB	U PL
12 DOM	
13 LUN	
14 MAR	U PL
15 MER	S
16 GIO	U VG
17 VEN	C
18 SAB	U PL
19 DOM	
20 LUN	
21 MAR	U PL
22 MER	S
23 GIO	U VG
24 VEN	C
25 SAB	U PL
26 DOM	
27 LUN	
28 MAR	U PL
29 MER	S
30 GIO	U VG

Ottobre 2021

1 VEN	C
2 SAB	U PL
3 DOM	
4 LUN	
5 MAR	U PL
6 MER	S
7 GIO	U VG
8 VEN	C
9 SAB	U PL
10 DOM	
11 LUN	
12 MAR	U PL
13 MER	S
14 GIO	U VG
15 VEN	C
16 SAB	U PL
17 DOM	
18 LUN	
19 MAR	U PL
20 MER	S
21 GIO	U VG
22 VEN	C
23 SAB	U PL
24 DOM	
25 LUN	
26 MAR	U PL
27 MER	S
28 GIO	U VG
29 VEN	C
30 SAB	U PL
31 DOM	

Novembre 2021

1 LUN	
2 MAR	U PL
3 MER	S
4 GIO	U VG
5 VEN	C
6 SAB	U PL
7 DOM	
8 LUN	
9 MAR	U PL
10 MER	S
11 GIO	U VG
12 VEN	C
13 SAB	U PL
14 DOM	
15 LUN	
16 MAR	U PL
17 MER	S
18 GIO	U VG
19 VEN	C
20 SAB	U PL
21 DOM	
22 LUN	
23 MAR	U PL
24 MER	S
25 GIO	U VG
26 VEN	C
27 SAB	U PL
28 DOM	
29 LUN	
30 MAR	U PL

Dicembre 2021

1 MER	S
2 GIO	U VG
3 VEN	C
4 SAB	U PL
5 DOM	
6 LUN	!! S
7 MAR	U PL
8 MER	!! raccolta modificata per festività
9 GIO	U VG
10 VEN	C
11 SAB	U PL
12 DOM	
13 LUN	
14 MAR	U PL
15 MER	S
16 GIO	U VG
17 VEN	C
18 SAB	U PL
19 DOM	
20 LUN	
21 MAR	U PL
22 MER	S
23 GIO	U VG
24 VEN	C
25 SAB	!! raccolta modificata per festività
26 DOM	
27 LUN	
28 MAR	U PL
29 MER	S
30 GIO	U VG
31 VEN	C

Gennaio 2022

1 SAB	!! raccolta modificata per festività
2 DOM	
3 LUN	
4 MAR	U PL
5 MER	S
6 GIO	!! raccolta modificata per festività
7 VEN	C
8 SAB	U PL !! VG
9 DOM	

Cos'è l'Ecocentro?

L'Ecocentro è uno spazio per la raccolta differenziata dei materiali di grandi dimensioni, accessibili in orari prestabiliti e presidiati da personale addetto al controllo.

Chi può accedere e come?

Possono accedere all'Ecocentro tutti i cittadini e i titolari di utenze non domestiche site nei tredici comuni di competenza di Alea Ambiente, muniti di bolletta dei rifiuti urbani. L'accesso è **gratuito** ed è possibile utilizzare qualunque Ecocentro del territorio.

Cosa portare all'Ecocentro?

All'Ecocentro si possono portare solo i rifiuti ingombranti aventi dimensioni eccezionali, che pertanto non riescono ad essere gettati nei contenitori in dotazione per la raccolta porta a porta. I rifiuti conferibili sono: vetro, plastica, metallo, stivali e ramaglie, inerti (solo per famiglie), cartone, ingombranti, legno, rifiuti elettrici ed elettronici (per famiglie, dual use e Distribuzione RAEE), pneumatici (solo per famiglie), olii esausti minerali (solo per famiglie) e olii vegetali, prodotti etichettati "T" e/o "F" (solo per famiglie), pile e batterie al piombo, cartucce e toner esauriti, medicinali (solo per famiglie), pannolini/pannolini, assorbenti di provenienza domestica, umido (solo per famiglie).

ATTENZIONE consulta il sito www.alea-ambiente.it per sapere cosa si può portare in ogni singolo Ecocentro. Non tutti gli Ecocentri accettano gli stessi materiali.

Cosa NON è possibile portare all'Ecocentro?

Non si possono accettare in nessun Ecocentro:

- rifiuti indifferenziati;
- abbigliamento (se in buono stato va destinato ad associazioni benefiche, se rotto e non riutilizzabile, occorre gettarlo tra il proprio secco);
- pneumatici auto con cerchione; parti di veicoli e attrezzature con motore a scoppio;
- materiale isolante (es. lana di roccia, poliuretano espanso), fibrocemento con o senza amianto; inerti con metallo (cemento armato, pali viticoltori);
- vetroresina, cartongesso; carburanti e accendi fuochi; bombole gas o estintori con valvola.

Quali sono le regole per il conferimento all'Ecocentro?

1. L'utente deve separare le diverse tipologie di rifiuto, facilmente divisibili (anche la plastica va divisa dalle lattine/metalli);
2. Il rifiuto va ridotto di volume per quanto possibile (ad es. il mobilio deve essere smontato in più pezzi);
3. Il conferimento negli spazi adibiti viene svolto dall'utente;
4. per garantire l'accesso al maggior numero di utenti per apertura è previsto un limite di conferimento giornaliero e mensile (consulta il sito www.alea-ambiente.it).