

## La raccolta porta a porta

**U**  
**UMIDO**  
Resti di frutta/verdure e pesce, piccoli ossi, cialde compostabili di caffè, tappi di sughero, stecchi di legno del gelato, lettiera compostabile per animali, carta unto e sporca, foglie, prodotti etichettati come compostabili ai sensi della norma EN 13432 o EN 14995

**PL**  
**PLASTICA LATTINE**  
Vasetti yogurt, detersivi o altri flaconi in plastica non spray, polistirolo, reti per frutta, piatti e bicchieri in plastica usa e getta, lattine alluminio, tappi e coperchi metallici, carta stagnola

**C**  
**CARTA**  
Cartoni per bevande e alimenti, giornali, cartone pizza pulito, cartoni piegati, salviette pulite di carta, carta argentata per salumi, riviste, libri, quaderni, tetrapak

**S**  
**SECCO NON RICICLABILE**  
Pannolini, assorbenti, lamette usa e getta, stoffa rotta, cd, penne, gomme, spazzolini denti, capsule caffè, lampadine a filamento, ceramica/porcellana, tubetti di colla finita, scarpe o vestiti rotti non riutilizzabili, gomma da masticare, mozziconi di sigarette spente

**VG**  
**VEGETALE**  
Potature, sfalci, foglie, fiori recisi

**V**  
**VETRO**  
Bottiglie e vasetti, senza tappi e coperchi, anche con etichetta, sfusi, da conferire nelle campane del vetro stradali

**ECOCENTRO MOBILE**  
Ogni Martedì, zona piscina parcheggio di Via Gorizia (8.00 - 12.30)  
Ogni 1° Sabato del mese, San Colombano (8.00 - 12.30)  
Ogni 2° e 3° Sabato del mese, zona piscina parcheggio di Via Gorizia (8.00 - 12.30)  
L'ecocentro mobile è un automezzo itinerante. Per sapere in dettaglio i materiali che raccoglie, consulta il sito [www.alea-ambiente.it](http://www.alea-ambiente.it)

## Esponi i contenitori...

**Dove?**  
Su suolo pubblico, vicino alla tua utenza.

**Come?**  
Possibilmente pieni, con il coperchio chiuso e senza sacchi all'esterno.

**Quando?**  
La sera prima del giorno di raccolta indicato sull'Ecocalendario dalle ore 21.30 fino alle ore 4.30 del giorno di raccolta

**ATTENZIONE!**  
In caso di neve lo svuotamento del contenitore verrà effettuato non appena le condizioni esterne permetteranno la raccolta in sicurezza nel rispetto del calendario.

**Dopo lo svuotamento**

- il contenitore viene lasciato con il coperchio aperto per segnalare che il servizio di raccolta è stato effettuato
- il contenitore va ritirato e portato su suolo privato il prima possibile, per ridurre l'intralcio alla circolazione e migliorare il decoro urbano

Segnalaci eventuali problemi o esigenze particolari: Alea Ambiente è a disposizione per individuare insieme soluzioni specifiche che permettano di migliorare il servizio offerto.

## E dopo la raccolta... cosa succede?

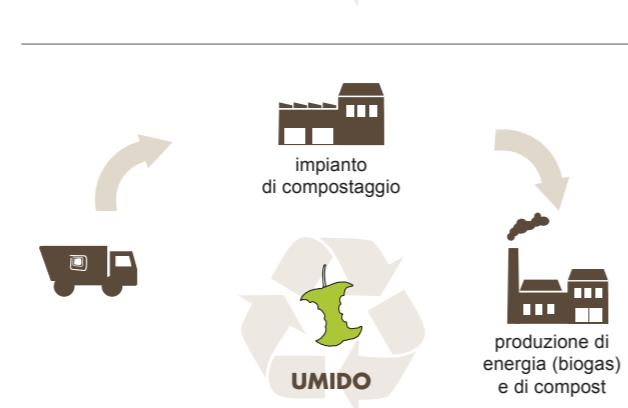

## Gennaio 2021

1 VEN		!! raccolta modificata per festività
2 SAB	U VG	
3 DOM		
4 LUN		
5 MAR	S U	
6 MER		!! raccolta modificata per festività
7 GIO	PL	
8 VEN	U VG	
9 SAB	U VG C	
10 DOM		
11 LUN		
12 MAR	U	
13 MER	C	
14 GIO	PL	
15 VEN	U VG	
16 SAB	U	
17 DOM		
18 LUN		
19 MAR	S U	
20 MER	C	
21 GIO	PL	
22 VEN	U VG	
23 SAB		
24 DOM		
25 LUN		
26 MAR	U	
27 MER	C	
28 GIO	PL	
29 VEN	U VG	
30 SAB		
31 DOM		

## Febbraio 2021

1 LUN		
2 MAR	S U	
3 MER	C	
4 GIO	PL	
5 VEN	U VG	
6 SAB	U	
7 DOM		
8 LUN		
9 MAR	U	
10 MER	C	
11 GIO	PL	
12 VEN	U VG	
13 SAB	U	
14 DOM		
15 LUN		
16 MAR	S U	
17 MER	C	
18 GIO	PL	
19 VEN	U VG	
20 SAB	U	
21 DOM		
22 LUN		
23 MAR	U	
24 MER	C	
25 GIO	PL	
26 VEN	U VG	
27 SAB		
28 DOM		

## Marzo 2021

1 LUN		
2 MAR	S U	
3 MER	C	
4 GIO	PL	
5 VEN	U VG	
6 SAB	U	
7 DOM		
8 LUN		
9 MAR	U	
10 MER	C	
11 GIO	PL	
12 VEN	U VG	
13 SAB	U	
14 DOM		
15 LUN		
16 MAR	S U	
17 MER	C	
18 GIO	PL	
19 VEN	U VG	
20 SAB	U	
21 DOM		
22 LUN		
23 MAR	U	
24 MER	C	
25 GIO	PL	
26 VEN	U VG	
27 SAB		
28 DOM		
29 LUN		
30 MAR	S U	
31 MER	C	

## Aprile 2021

1 GIO	PL	
2 VEN	U VG	
3 SAB	U	
4 DOM		
5 LUN		
6 MAR	U	
7 MER	C	
8 GIO	PL	
9 VEN	U VG	
10 SAB	U	
11 DOM		
12 LUN		
13 MAR	S U	
14 MER	C	
15 GIO	PL	
16 VEN	U VG	
17 SAB	U	
18 DOM		
19 LUN		
20 MAR	U	
21 MER	C	
22 GIO	PL	
23 VEN	U VG	
24 SAB		
25 DOM		
26 LUN		
27 MAR	S U	
28 MER	C	
29 GIO	PL	
30 VEN	U VG	

## Maggio 2021

1 SAB		
2 DOM		
3 LUN		
4 MAR	U	
5 MER	C	
6 GIO	PL	
7 VEN	U VG	
8 SAB	U	
9 DOM		
10 LUN		
11 MAR	S U	
12 MER	C	
13 GIO	PL	
14 VEN	U VG	
15 SAB	U	
16 DOM		
17 LUN		
18 MAR	U	
19 MER	C	
20 GIO	PL	
21 VEN	U VG	
22 SAB		
23 DOM		
24 LUN		
25 MAR	S U	
26 MER	C	
27 GIO	PL	
28 VEN	U VG	
29 SAB		
30 DOM		
31 LUN		

## ECOCALENDARIO 2021

## Raccolta porta a porta

## COMUNE DI MELDOLA

### CINTURA

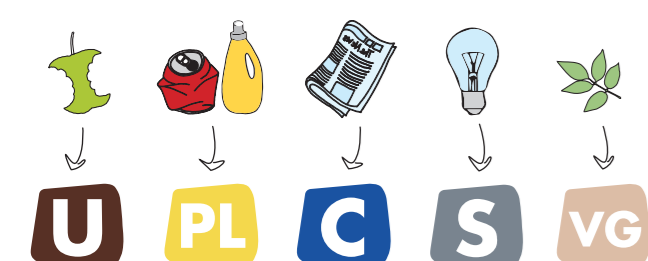

## Giugno 2021

1 MAR	
2 MER	
3 GIO	
4 VEN	
5 SAB	
6 DOM	
7 LUN	
8 MAR	
9 MER	
10 GIO	
11 VEN	
12 SAB	
13 DOM	
14 LUN	
15 MAR	
16 MER	
17 GIO	
18 VEN	
19 SAB	
20 DOM	
21 LUN	
22 MAR	
23 MER	
24 GIO	
25 VEN	
26 SAB	
27 DOM	
28 LUN	
29 MAR	
30 MER	

## Luglio 2021

1 GIO	
2 VEN	
3 SAB	
4 DOM	
5 LUN	
6 MAR	
7 MER	
8 GIO	
9 VEN	
10 SAB	
11 DOM	
12 LUN	
13 MAR	
14 MER	
15 GIO	
16 VEN	
17 SAB	
18 DOM	
19 LUN	
20 MAR	
21 MER	
22 GIO	
23 VEN	
24 SAB	
25 DOM	
26 LUN	
27 MAR	
28 MER	
29 GIO	
30 VEN	
31 SAB	

## Agosto 2021

1 DOM	
2 LUN	
3 MAR	
4 MER	
5 GIO	
6 VEN	
7 SAB	
8 DOM	
9 LUN	
10 MAR	
11 MER	
12 GIO	
13 VEN	
14 SAB	
15 DOM	
16 LUN	
17 MAR	
18 MER	
19 GIO	
20 VEN	
21 SAB	
22 DOM	
23 LUN	
24 MAR	
25 MER	
26 GIO	
27 VEN	
28 SAB	
29 DOM	
30 LUN	
31 MAR	

## Settembre 2021

1 MER	
2 GIO	
3 VEN	
4 SAB	
5 DOM	
6 LUN	
7 MAR	
8 MER	
9 GIO	
10 VEN	
11 SAB	
12 DOM	
13 LUN	
14 MAR	
15 MER	
16 GIO	
17 VEN	
18 SAB	
19 DOM	
20 LUN	
21 MAR	
22 MER	
23 GIO	
24 VEN	
25 SAB	
26 DOM	
27 LUN	
28 MAR	
29 MER	
30 GIO	

## Ottobre 2021

1 VEN	
2 SAB	
3 DOM	
4 LUN	
5 MAR	
6 MER	
7 GIO	
8 VEN	
9 SAB	
10 DOM	
11 LUN	
12 MAR	
13 MER	
14 GIO	
15 VEN	
16 SAB	
17 DOM	
18 LUN	
19 MAR	
20 MER	
21 GIO	
22 VEN	
23 SAB	
24 DOM	
25 LUN	
26 MAR	
27 MER	
28 GIO	
29 VEN	
30 SAB	
31 DOM	

## Novembre 2021

1 LUN	
2 MAR	
3 MER	
4 GIO	
5 VEN	
6 SAB	
7 DOM	
8 LUN	
9 MAR	
10 MER	
11 GIO	
12 VEN	
13 SAB	
14 DOM	
15 LUN	
16 MAR	
17 MER	
18 GIO	
19 VEN	
20 SAB	
21 DOM	
22 LUN	
23 MAR	
24 MER	
25 GIO	
26 VEN	
27 SAB	
28 DOM	
29 LUN	
30 MAR	

## Dicembre 2021

1 MER	
2 GIO	
3 VEN	
4 SAB	
5 DOM	
6 LUN	
7 MAR	
8 MER	
9 GIO	
10 VEN	
11 SAB	
12 DOM	
13 LUN	
14 MAR	
15 MER	
16 GIO	
17 VEN	
18 SAB	
19 DOM	
20 LUN	
21 MAR	
22 MER	
23 GIO	
24 VEN	
25 SAB	
26 DOM	
27 LUN	
28 MAR	
29 MER	
30 GIO	
31 VEN	

## Gennaio 2022

1 SAB	
2 DOM	
3 LUN	
4 MAR	
5 MER	
6 GIO	
7 VEN	
8 SAB	
9 DOM	

### Cos'è l'Ecocentro?

L'Ecocentro è uno spazio per la raccolta differenziata dei materiali di grandi dimensioni, accessibili in orari prestabiliti e presidiati da personale addetto al controllo.

### Chi può accedere e come?

Possono accedere all'Ecocentro tutti i cittadini e i titolari di utenze non domestiche site nei tredici comuni di competenza di Alea Ambiente, muniti di bolletta dei rifiuti urbani. L'accesso è **gratuito** ed è possibile utilizzare qualunque Ecocentro del territorio.

### Cosa portare all'Ecocentro?

All'Ecocentro si possono portare solo i rifiuti ingombranti aventi dimensioni eccezionali, che pertanto non riescono ad essere gettati nei contenitori in dotazione per la raccolta porta a porta. I rifiuti conferibili sono: vetro, plastica, metallo, sfalci e ramaglie, inerti (solo per famiglie), cartone, ingombranti, legno, rifiuti elettrici ed elettronici (per famiglie, dual use e Distribuzione RAEE), pneumatici (solo per famiglie), olii esausti minerali (solo per famiglie) e olii vegetali, prodotti etichettati "T" e/o "F" (solo per famiglie), pile e batterie al piombo, cartucce e toner esauriti, medicinali (solo per famiglie), pannolini/pannolini, assorbenti di provenienza domestica, umido (solo per famiglie).

**ATTENZIONE** consulta il sito [www.alea-ambiente.it](http://www.alea-ambiente.it) per sapere cosa si può portare in ogni singolo Ecocentro. Non tutti gli Ecocentri accettano gli stessi materiali.

### Cosa NON è possibile portare all'Ecocentro?

- rifiuti indifferenziati;
- abbigliamento (se in buono stato va destinato ad associazioni benefiche, se rotto e non riutilizzabile, occorre gettarlo tra il proprio secco);
- pneumatici auto con cerchione; parti di veicoli e attrezzature con motore a scoppio;
- materiale isolante (es. lana di roccia, poliuretano espanso), fibrocemento con o senza amianto; inerti con metallo (cemento armato, pali viticoltori);
- vetroresina, cartongesso; carburanti e accendi fuochi; bombole gas o estintori con valvola.

### Quali sono le regole per il conferimento all'Ecocentro?

1. L'utente deve separare le diverse tipologie di rifiuto, facilmente divisibili (anche la plastica va divisa dalle lattine/metalli);
2. Il rifiuto va ridotto di volume per quanto possibile (ad es. il mobilio deve essere smontato in più pezzi);
3. Il conferimento negli spazi adibiti viene svolto dall'utente;
4. per garantire l'accesso al maggior numero di utenti per apertura è previsto un limite di conferimento giornaliero e mensile (consulta il sito [www.alea-ambiente.it](http://www.alea-ambiente.it)).