



La raccolta porta a porta

U **UMIDO**
Resti di frutta/verdure e pesce, piccoli ossi, cialde compostabili di caffè, tappi di sughero, stecchi di legno del gelato, lettiera compostabile per animali, carta unta e sporca, foglie

PL **PLASTICA LATTINE**
Vasetti yogurt, detersivi o altri flaconi in plastica non spray, polistirolo, reti per frutta, piatti e bicchieri in plastica usa e getta, lattine alluminio, tappi e coperchi metallici, carta stagnola

C **CARTA**
Cartoni per bevande e alimenti, giornali, cartone pizza pulito, cartoni piegati, salviette pulite di carta, carta argentata per salumi, riviste, libri, quaderni, tetrapak

S **SECCO NON RICICLABILE**
Pannolini, assorbenti, lamette usa e getta, stoffa rotta, cd, penne, gomme, spazzolini denti, capsule caffè, lampadine a filamento, ceramica/porcellana, tubetti di colla finita, scarpe o vestiti rotti non riutilizzabili, gomma da masticare

VG **VEGETALE**
Potature, sfalci, foglie, fiori recisi

V **VETRO**
Bottiglie e vasetti senza tappi o coperchi, anche con etichetta

ECOCENTRO MOBILE
Ogni 3° venerdì del mese - Tredosio, via dei Martiri (dalle 8.00 alle 12.30)
L'ecocentro mobile è un automezzo itinerante. Per sapere in dettaglio i materiali che raccoglie, consulta il sito www.alea-ambiente.it

Esponi i contenitori...

Dove?
Su suolo pubblico, vicino alla tua utenza.

Come?
Possibilmente pieni, con il coperchio chiuso e senza sacchi all'esterno.

Quando?
La sera prima del giorno di raccolta indicato sull'Ecocalendario dalle ore 21.30 fino alle ore 4.30 del giorno di raccolta

ATTENZIONE!
In caso di neve lo svuotamento del contenitore verrà effettuato non appena le condizioni esterne permetteranno la raccolta in sicurezza nel rispetto del calendario.

Dopo lo svuotamento

- il contenitore viene lasciato con il coperchio aperto per segnalare che il servizio di raccolta è stato effettuato
- il contenitore va ritirato e portato su suolo privato il prima possibile, per ridurre l'intralcio alla circolazione e migliorare il decoro urbano

Segnalaci eventuali problemi o esigenze particolari: Alea Ambiente è a disposizione per individuare insieme soluzioni specifiche che permettano di migliorare il servizio offerto.

E dopo la raccolta... cosa succede?

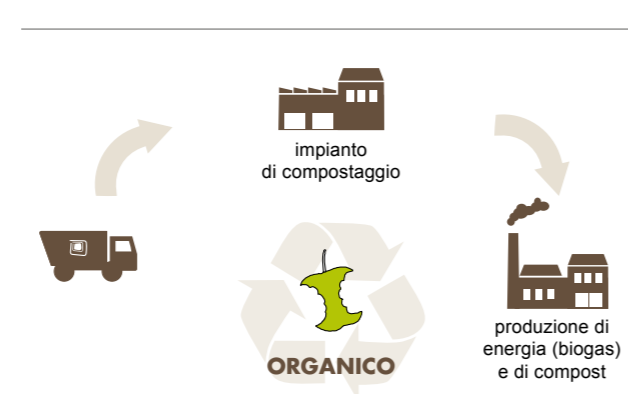

Gennaio 2020

1 MER		!! raccolta modificata per festività
2 GIO	PL	
3 VEN	U VG	
4 SAB	!! C	
5 DOM		
6 LUN		
7 MAR	U	
8 MER	C	
9 GIO	PL	
10 VEN	U VG	
11 SAB		
12 DOM		
13 LUN		
14 MAR	S U	
15 MER	C	
16 GIO	PL	
17 VEN	U VG	
18 SAB		
19 DOM		
20 LUN		
21 MAR	U	
22 MER	C	
23 GIO	PL	
24 VEN	U VG	
25 SAB		
26 DOM		
27 LUN		
28 MAR	S U	
29 MER	C	
30 GIO	PL	
31 VEN	U VG	

Febbraio 2020

1 SAB		
2 DOM		
3 LUN		
4 MAR	U	
5 MER	C	
6 GIO	PL	
7 VEN	U VG	
8 SAB		
9 DOM		
10 LUN		
11 MAR	S U	
12 MER	C	
13 GIO	PL	
14 VEN	U VG	
15 SAB		
16 DOM		
17 LUN		
18 MAR	U	
19 MER	C	
20 GIO	PL	
21 VEN	U VG	
22 SAB		
23 DOM		
24 LUN		
25 MAR	S U	
26 MER	C	
27 GIO	PL	
28 VEN	U VG	
29 SAB		

Marzo 2020

1 DOM		
2 LUN		
3 MAR	U	
4 MER	C	
5 GIO	PL	
6 VEN	U VG	
7 SAB		
8 DOM		
9 LUN		
10 MAR	S U	
11 MER	C	
12 GIO	PL	
13 VEN	U VG	
14 SAB		
15 DOM		
16 LUN		
17 MAR	U	
18 MER	C	
19 GIO	PL	
20 VEN	U VG	
21 SAB		
22 DOM		
23 LUN		
24 MAR	S U	
25 MER	C	
26 GIO	PL	
27 VEN	U VG	
28 SAB		
29 DOM		
30 LUN		
31 MAR	U	

Aprile 2020

1 MER	C	
2 GIO	PL	
3 VEN	U VG	
4 SAB		
5 DOM		
6 LUN		
7 MAR	S U	
8 MER	C	
9 GIO	PL	
10 VEN	U VG	
11 SAB		
12 DOM		
13 LUN		
14 MAR	U	
15 MER	C	
16 GIO	PL	
17 VEN	U VG	
18 SAB		
19 DOM		
20 LUN		
21 MAR	S U	
22 MER	C	
23 GIO	PL	
24 VEN	U VG	
25 SAB		
26 DOM		
27 LUN		
28 MAR	U	
29 MER	C	
30 GIO	PL	

Maggio 2020

1 VEN		!! raccolta modificata per festività
2 SAB	!! U VG	
3 DOM		
4 LUN		
5 MAR	S U	
6 MER	C	
7 GIO	PL	
8 VEN	U VG	
9 SAB		
10 DOM		
11 LUN		
12 MAR	U	
13 MER	C	
14 GIO	PL	
15 VEN	U VG	
16 SAB		
17 DOM		
18 LUN		
19 MAR	S U	
20 MER	C	
21 GIO	PL	
22 VEN	U VG	
23 SAB		
24 DOM		
25 LUN		
26 MAR	U	
27 MER	C	
28 GIO	PL	
29 VEN	U VG	
30 SAB	!! S	
31 DOM		

Giugno 2020

1 LUN
2 MAR U 
3 MER C
4 GIO PL
5 VEN U VG
6 SAB
7 DOM
8 LUN
9 MAR U
10 MER C
11 GIO PL
12 VEN U VG
13 SAB
14 DOM
15 LUN
16 MAR S U
17 MER C
18 GIO PL
19 VEN  U VG
20 SAB
21 DOM
22 LUN
23 MAR U
24 MER C
25 GIO PL
26 VEN U VG
27 SAB
28 DOM
29 LUN
30 MAR S U

Luglio 2020

1 MER C
2 GIO PL
3 VEN U VG
4 SAB
5 DOM
6 LUN
7 MAR U
8 MER C
9 GIO PL
10 VEN U VG
11 SAB
12 DOM
13 LUN
14 MAR S U
15 MER C
16 GIO PL
17 VEN  U VG
18 SAB
19 DOM
20 LUN
21 MAR U
22 MER C
23 GIO PL
24 VEN U VG
25 SAB
26 DOM
27 LUN
28 MAR S U
29 MER C
30 GIO PL
31 VEN U VG

Agosto 2020

1 SAB
2 DOM
3 LUN
4 MAR U
5 MER C
6 GIO PL
7 VEN U VG
8 SAB
9 DOM
10 LUN
11 MAR S U
12 MER C
13 GIO PL
14 VEN U VG
15 SAB
16 DOM
17 LUN
18 MAR U
19 MER C
20 GIO PL
21 VEN  U VG
22 SAB
23 DOM
24 LUN
25 MAR S U
26 MER C
27 GIO PL
28 VEN U VG
29 SAB
30 DOM
31 LUN

Settembre 2020

1 MAR U
2 MER C
3 GIO PL
4 VEN U VG
5 SAB
6 DOM
7 LUN
8 MAR S U
9 MER C
10 GIO PL
11 VEN U VG
12 SAB
13 DOM
14 LUN
15 MAR U
16 MER C
17 GIO PL
18 VEN  U VG
19 SAB
20 DOM
21 LUN
22 MAR S U
23 MER C
24 GIO PL
25 VEN U VG
26 SAB
27 DOM
28 LUN
29 MAR U
30 MER C

Ottobre 2020

1 GIO PL
2 VEN U VG
3 SAB
4 DOM
5 LUN
6 MAR S U
7 MER C
8 GIO PL
9 VEN U VG
10 SAB
11 DOM
12 LUN
13 MAR U
14 MER C
15 GIO PL
16 VEN  U VG
17 SAB
18 DOM
19 LUN
20 MAR S U
21 MER C
22 GIO PL
23 VEN U VG
24 SAB
25 DOM
26 LUN
27 MAR U
28 MER C
29 GIO PL
30 VEN U VG
31 SAB





Novembre 2020

1 DOM
2 LUN
3 MAR S U
4 MER C
5 GIO PL
6 VEN U VG
7 SAB
8 DOM
9 LUN
10 MAR U
11 MER C
12 GIO PL
13 VEN U VG
14 SAB
15 DOM
16 LUN
17 MAR S U
18 MER C
19 GIO PL
20 VEN  U VG
21 SAB
22 DOM
23 LUN
24 MAR U
25 MER C
26 GIO PL
27 VEN U VG
28 SAB
29 DOM
30 LUN

Dicembre 2020

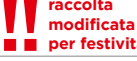
1 MAR S U
2 MER C
3 GIO PL
4 VEN U VG
5 SAB
6 DOM
7 LUN
8 MAR U
9 MER C
10 GIO PL
11 VEN U VG
12 SAB
13 DOM
14 LUN
15 MAR S U
16 MER C
17 GIO PL
18 VEN  U VG
19 SAB
20 DOM
21 LUN
22 MAR U
23 MER C
24 GIO PL
25 VEN 
26 SAB
27 DOM 
28 LUN
29 MAR S U
30 MER C
31 GIO PL

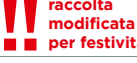
Gennaio 2021

1 VEN 
2 SAB 
3 DOM
4 LUN
5 MAR U
6 MER 
7 GIO PL
8 VEN U VG
9 SAB 
10 DOM

L'Ecocentro

Cos'è l'Ecocentro?

L'Ecocentro è uno spazio per la raccolta differenziata dei materiali di grandi dimensioni, accessibili in orari prestabiliti e presidiati da personale addetto alla guardiana.

Chi può accedere e come?

Possono accedere all'Ecocentro tutti i cittadini ed esercenti residenti nei 13 comuni di competenza di Alea, muniti di bolletta dei rifiuti urbani trasmessa da Alea Ambiente. L'accesso è **gratuito** ed è possibile utilizzare qualunque Ecocentro del territorio.

Cosa portare all'Ecocentro?

All'Ecocentro si possono portare solo i rifiuti ingombranti aventi dimensioni eccezionali, che pertanto non riescono ad essere gettati nei contenitori in dotazione per la raccolta porta a porta. I rifiuti conferibili sono: vetro, plastica, metallo, sfaldi e ramaglie, inerti (solo per famiglie), cartone, ingombranti, legno, rifiuti elettrici ed elettronici (per famiglie, dual use e Distribuzione RAEE), pneumatici (solo per famiglie), olii esausti minerali (solo per famiglie) e olii vegetali, prodotti etichettati "T" e/o "F" (solo per famiglie), pile e batterie al piombo, cartucce e toner esauriti, medicinali (solo per famiglie), pannolini/pannolini, assorbenti di provenienza domestica.

ATTENZIONE consulta il sito www.alea-ambiente.it per sapere cosa si può portare in ogni singolo Ecocentro. Non tutti gli Ecocentri accettano gli stessi materiali.

Cosa NON è possibile portare all'Ecocentro?

- Non si possono accettare in nessun Ecocentro:
- rifiuti indifferenziati;
 - umido;
 - abbigliamento (se in buono stato va destinato ad associazioni benefiche, se rotto e non riutilizzabile, occorre gettarlo tra il proprio secco);
 - pneumatici auto con cerchio; parti di veicoli e attrezzature con motore a scoppio;
 - materiale isolante (es. lana di roccia, poliuretano espanso), fibrocemento senza amianto; inerti con metallo (cemento armato, pali viticoltori);
 - vetroresina; cartongesso; carburanti e accendi fuochi.

Quali sono le regole per il conferimento all'Ecocentro?

1. L'utente deve separare le diverse tipologie di rifiuto, facilmente divisibili (anche la plastica va divisa dalle lattine/metalli);
2. Il rifiuto va ridotto di volume per quanto possibile (ad es. il mobilio deve essere smontato in più pezzi);
3. Il conferimento negli spazi adibiti viene svolto dall'utente;
4. per garantire l'accesso al maggior numero di utenti per apertura è previsto un limite di conferimento giornaliero e mensile (consulta il sito www.alea-ambiente.it).