



ECOCALENDARIO 2020

Raccolta porta a porta

COMUNE DI CASTROCARO TERME E TERRA DEL SOLE

CINTURA

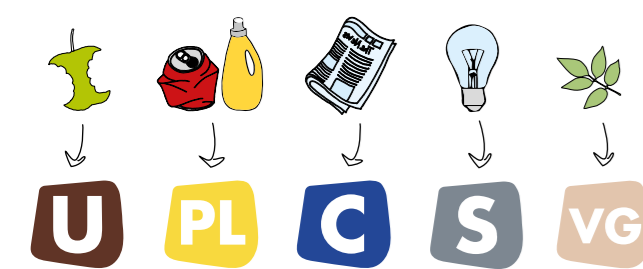

Per informazioni, segnalazioni o chiarimenti è possibile contattare Alea Ambiente attraverso:

numero verde 800.68.98.98
(solo da telefono fisso, chiamata gratuita)
numero 0543 784700
(da cellulare, chiamata a pagamento)

I servizi telefonici sono attivi:
dal lunedì al venerdì (esclusi i festivi)
dalle ore 8.30 alle ore 18.00

Il sabato mattina (esclusi i festivi)
dalle ore 8.30 alle 13.00

sito internet
www.alea-ambiente.it

mail
info@alea-ambiente.it

Punti Alea
Per conoscere gli indirizzi e gli orari di apertura dei Punti Alea visita il sito www.alea-ambiente.it.

Alea Ambiente
App gratuita scaricabile su Apple Store (iOS) e su Play Store (Android)

Salvo preventiva autorizzazione scritta da parte di Alea Ambiente è vietata la riproduzione e pubblicazione, anche parziale e con qualsiasi mezzo, dei contenuti del presente EcoCalendario.

La raccolta porta a porta

U UMIDO
Resti di frutta/verdure e pesce, piccoli ossi, cialde compostabili di caffè, tappi di sughero, stecchi di legno del gelato, lettiera compostabile per animali, carta unta e sporca, foglie

PL PLASTICA LATTINE
Vasetti yogurt, detersivi o altri flaconi in plastica non spray, polistirolo, reti per frutta, piatti e bicchieri in plastica usa e getta, lattine alluminio, tappi e coperchi metallici, carta stagnola

C CARTA
Cartoni per bevande e alimenti, giornali, cartone pizza pulito, cartoni piegati, salviette pulite di carta, carta argentata per salumi, riviste, libri, quaderni, tetrapak

S SECCO NON RICICLABILE
Pannolini, assorbenti, lamette usa e getta, stoffa rotta, cd, penne, gomme, spazzolini denti, capsule caffè, lampadine a filamento, ceramica/porcellana, tubetti di colla finita, scarpe o vestiti rotti non riutilizzabili, gomma da masticare

VG VEGETALE
Potature, sfalci, foglie, fiori recisi

V VETRO
Bottiglie e vasetti senza tappi o coperchi, anche con etichetta

E ECO-CENTRO MOBILE
Ogni 2° martedì del mese
Castrocaro, Via Cantarelli (dalle 8.00 alle 11.00)
Terra del Sole, Piazza Saffi (dalle 11.30 alle 12.30)
L'ecocentro mobile è un automezzo itinerante. Per sapere in dettaglio i materiali che raccoglie, consulta il sito www.alea-ambiente.it

Esponi i contenitori...

Dove?
Su suolo pubblico, vicino alla tua utenza.

Come?
Possibilmente pieni, con il coperchio chiuso e senza sacchi all'esterno.

Quando?
La sera prima del giorno di raccolta indicato sull'EcoCalendario dalle ore 21.30 fino alle ore 4.30 del giorno di raccolta

ATTENZIONE!
In caso di neve lo svuotamento del contenitore verrà effettuato non appena le condizioni esterne permetteranno la raccolta in sicurezza nel rispetto del calendario.

Dopo lo svuotamento

- il contenitore viene lasciato con il coperchio aperto per segnalare che il servizio di raccolta è stato effettuato
- il contenitore va ritirato e portato su suolo privato il prima possibile, per ridurre l'intralcio alla circolazione e migliorare il decoro urbano

Segnalaci eventuali problemi o esigenze particolari: Alea Ambiente è a disposizione per individuare insieme soluzioni specifiche che permettano di migliorare il servizio offerto.

E dopo la raccolta... cosa succede?

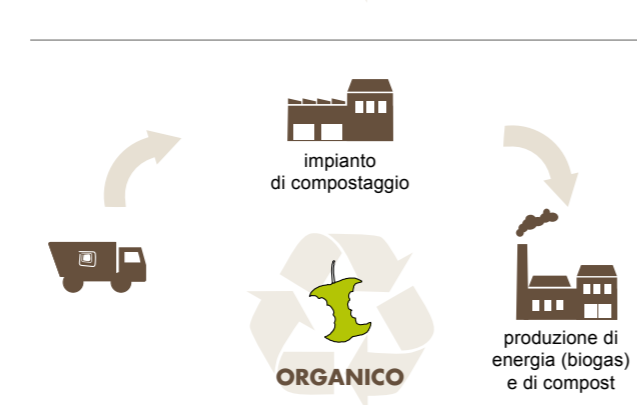

Gennaio 2020

| | |
|--------|------|
| 1 MER | |
| 2 GIO | U VG |
| 3 VEN | PL |
| 4 SAB | !! S |
| 5 DOM | |
| 6 LUN | U C |
| 7 MAR | |
| 8 MER | |
| 9 GIO | U VG |
| 10 VEN | PL |
| 11 SAB | |
| 12 DOM | |
| 13 LUN | U C |
| 14 MAR | U S |
| 15 MER | |
| 16 GIO | U VG |
| 17 VEN | PL |
| 18 SAB | |
| 19 DOM | |
| 20 LUN | U C |
| 21 MAR | |
| 22 MER | |
| 23 GIO | U VG |
| 24 VEN | PL |
| 25 SAB | |
| 26 DOM | |
| 27 LUN | U C |
| 28 MAR | S |
| 29 MER | |
| 30 GIO | U VG |
| 31 VEN | PL |

Febbraio 2020

| | |
|--------|------|
| 1 SAB | |
| 2 DOM | |
| 3 LUN | U C |
| 4 MAR | |
| 5 MER | |
| 6 GIO | U VG |
| 7 VEN | PL |
| 8 SAB | |
| 9 DOM | |
| 10 LUN | U C |
| 11 MAR | U S |
| 12 MER | |
| 13 GIO | U VG |
| 14 VEN | PL |
| 15 SAB | |
| 16 DOM | |
| 17 LUN | U C |
| 18 MAR | |
| 19 MER | |
| 20 GIO | U VG |
| 21 VEN | PL |
| 22 SAB | |
| 23 DOM | |
| 24 LUN | U C |
| 25 MAR | S |
| 26 MER | |
| 27 GIO | U VG |
| 28 VEN | PL |
| 29 SAB | |

Marzo 2020

| | |
|--------|------|
| 1 DOM | |
| 2 LUN | U C |
| 3 MAR | |
| 4 MER | |
| 5 GIO | U VG |
| 6 VEN | PL |
| 7 SAB | |
| 8 DOM | |
| 9 LUN | U C |
| 10 MAR | U S |
| 11 MER | |
| 12 GIO | U VG |
| 13 VEN | PL |
| 14 SAB | |
| 15 DOM | |
| 16 LUN | U C |
| 17 MAR | |
| 18 MER | |
| 19 GIO | U VG |
| 20 VEN | PL |
| 21 SAB | |
| 22 DOM | |
| 23 LUN | U C |
| 24 MAR | S |
| 25 MER | |
| 26 GIO | U VG |
| 27 VEN | PL |
| 28 SAB | |
| 29 DOM | |
| 30 LUN | U C |
| 31 MAR | |

Aprile 2020

| | |
|--------|------|
| 1 MER | |
| 2 GIO | U VG |
| 3 VEN | PL |
| 4 SAB | |
| 5 DOM | |
| 6 LUN | U C |
| 7 MAR | S |
| 8 MER | |
| 9 GIO | U VG |
| 10 VEN | PL |
| 11 SAB | !! C |
| 12 DOM | |
| 13 LUN | U |
| 14 MAR | U |
| 15 MER | |
| 16 GIO | U VG |
| 17 VEN | PL |
| 18 SAB | |
| 19 DOM | |
| 20 LUN | U C |
| 21 MAR | S |
| 22 MER | |
| 23 GIO | U VG |
| 24 VEN | PL |
| 25 SAB | |
| 26 DOM | |
| 27 LUN | U C |
| 28 MAR | |
| 29 MER | |
| 30 GIO | U VG |

Maggio 2020

| | |
|--------|--------------------------------------|
| 1 VEN | !! raccolta modificata per festività |
| 2 SAB | !! PL |
| 3 DOM | |
| 4 LUN | U C |
| 5 MAR | S |
| 6 MER | |
| 7 GIO | U VG |
| 8 VEN | PL |
| 9 SAB | |
| 10 DOM | |
| 11 LUN | U C |
| 12 MAR | U |
| 13 MER | |
| 14 GIO | U VG |
| 15 VEN | PL |
| 16 SAB | |
| 17 DOM | |
| 18 LUN | U C |
| 19 MAR | S |
| 20 MER | |
| 21 GIO | U VG |
| 22 VEN | PL |
| 23 SAB | |
| 24 DOM | |
| 25 LUN | U C |
| 26 MAR | |
| 27 MER | |
| 28 GIO | U VG |
| 29 VEN | PL |
| 30 SAB | !! S |
| 31 DOM | |

Giugno 2020

| | |
|--------|--------------------------------------|
| 1 LUN | U C |
| 2 MAR | !! raccolta modificata per festività |
| 3 MER | |
| 4 GIO | U VG |
| 5 VEN | PL |
| 6 SAB | |
| 7 DOM | |
| 8 LUN | U C |
| 9 MAR | 🚗 |
| 10 MER | |
| 11 GIO | U VG |
| 12 VEN | PL |
| 13 SAB | |
| 14 DOM | |
| 15 LUN | U C |
| 16 MAR | S |
| 17 MER | |
| 18 GIO | U VG |
| 19 VEN | PL |
| 20 SAB | |
| 21 DOM | |
| 22 LUN | U C |
| 23 MAR | |
| 24 MER | |
| 25 GIO | U VG |
| 26 VEN | PL |
| 27 SAB | |
| 28 DOM | |
| 29 LUN | U C |
| 30 MAR | S |

Luglio 2020

| | |
|--------|------|
| 1 MER | |
| 2 GIO | U VG |
| 3 VEN | PL |
| 4 SAB | |
| 5 DOM | |
| 6 LUN | U C |
| 7 MAR | |
| 8 MER | |
| 9 GIO | U VG |
| 10 VEN | PL |
| 11 SAB | |
| 12 DOM | |
| 13 LUN | U C |
| 14 MAR | 🚗 S |
| 15 MER | |
| 16 GIO | U VG |
| 17 VEN | PL |
| 18 SAB | |
| 19 DOM | |
| 20 LUN | U C |
| 21 MAR | |
| 22 MER | |
| 23 GIO | U VG |
| 24 VEN | PL |
| 25 SAB | |
| 26 DOM | |
| 27 LUN | U C |
| 28 MAR | S |
| 29 MER | |
| 30 GIO | U VG |
| 31 VEN | PL |

Agosto 2020

| | |
|--------|------|
| 1 SAB | |
| 2 DOM | |
| 3 LUN | U C |
| 4 MAR | |
| 5 MER | |
| 6 GIO | U VG |
| 7 VEN | PL |
| 8 SAB | |
| 9 DOM | |
| 10 LUN | U C |
| 11 MAR | 🚗 S |
| 12 MER | |
| 13 GIO | U VG |
| 14 VEN | PL |
| 15 SAB | |
| 16 DOM | |
| 17 LUN | U C |
| 18 MAR | |
| 19 MER | |
| 20 GIO | U VG |
| 21 VEN | PL |
| 22 SAB | |
| 23 DOM | |
| 24 LUN | U C |
| 25 MAR | S |
| 26 MER | |
| 27 GIO | U VG |
| 28 VEN | PL |
| 29 SAB | |
| 30 DOM | |
| 31 LUN | U C |

Settembre 2020

| | |
|--------|------|
| 1 MAR | |
| 2 MER | |
| 3 GIO | U VG |
| 4 VEN | PL |
| 5 SAB | |
| 6 DOM | |
| 7 LUN | U C |
| 8 MAR | 🚗 S |
| 9 MER | |
| 10 GIO | U VG |
| 11 VEN | PL |
| 12 SAB | |
| 13 DOM | |
| 14 LUN | U C |
| 15 MAR | |
| 16 MER | |
| 17 GIO | U VG |
| 18 VEN | PL |
| 19 SAB | |
| 20 DOM | |
| 21 LUN | U C |
| 22 MAR | S |
| 23 MER | |
| 24 GIO | U VG |
| 25 VEN | PL |
| 26 SAB | |
| 27 DOM | |
| 28 LUN | U C |
| 29 MAR | |
| 30 MER | |

Ottobre 2020

| | |
|--------|------|
| 1 GIO | U VG |
| 2 VEN | PL |
| 3 SAB | |
| 4 DOM | |
| 5 LUN | U C |
| 6 MAR | S |
| 7 MER | |
| 8 GIO | U VG |
| 9 VEN | PL |
| 10 SAB | |
| 11 DOM | |
| 12 LUN | U C |
| 13 MAR | 🚗 |
| 14 MER | |
| 15 GIO | U VG |
| 16 VEN | PL |
| 17 SAB | |
| 18 DOM | |
| 19 LUN | U C |
| 20 MAR | S |
| 21 MER | |
| 22 GIO | U VG |
| 23 VEN | PL |
| 24 SAB | |
| 25 DOM | |
| 26 LUN | U C |
| 27 MAR | |
| 28 MER | |
| 29 GIO | U VG |
| 30 VEN | PL |
| 31 SAB | |

Novembre 2020

| | |
|--------|------|
| 1 DOM | |
| 2 LUN | U C |
| 3 MAR | S |
| 4 MER | |
| 5 GIO | U VG |
| 6 VEN | PL |
| 7 SAB | |
| 8 DOM | |
| 9 LUN | U C |
| 10 MAR | 🚗 |
| 11 MER | |
| 12 GIO | U VG |
| 13 VEN | PL |
| 14 SAB | |
| 15 DOM | |
| 16 LUN | U C |
| 17 MAR | S |
| 18 MER | |
| 19 GIO | U VG |
| 20 VEN | PL |
| 21 SAB | |
| 22 DOM | |
| 23 LUN | U C |
| 24 MAR | |
| 25 MER | |
| 26 GIO | U VG |
| 27 VEN | PL |
| 28 SAB | |
| 29 DOM | |
| 30 LUN | U C |

Dicembre 2020

| | |
|--------|--------------------------------------|
| 1 MAR | S |
| 2 MER | |
| 3 GIO | U VG |
| 4 VEN | PL |
| 5 SAB | |
| 6 DOM | |
| 7 LUN | U C |
| 8 MAR | |
| 9 MER | |
| 10 GIO | U VG |
| 11 VEN | PL |
| 12 SAB | |
| 13 DOM | |
| 14 LUN | U C |
| 15 MAR | S |
| 16 MER | |
| 17 GIO | U VG |
| 18 VEN | PL |
| 19 SAB | |
| 20 DOM | |
| 21 LUN | U C |
| 22 MAR | |
| 23 MER | |
| 24 GIO | U VG |
| 25 VEN | !! raccolta modificata per festività |
| 26 SAB | |
| 27 DOM | !! PL |
| 28 LUN | U C |
| 29 MAR | S |
| 30 MER | |
| 31 GIO | U VG |

Gennaio 2021

| | |
|--------|--------------------------------------|
| 1 VEN | !! raccolta modificata per festività |
| 2 SAB | !! PL |
| 3 DOM | |
| 4 LUN | U C |
| 5 MAR | |
| 6 MER | |
| 7 GIO | U VG |
| 8 VEN | PL |
| 9 SAB | |
| 10 DOM | |

L'Ecocentro

Cos'è l'Ecocentro?

L'Ecocentro è uno spazio per la raccolta differenziata dei materiali di grandi dimensioni, accessibili in orari prestabiliti e presidiati da personale addetto alla guardiana.

Chi può accedere e come?

Possono accedere all'Ecocentro tutti i cittadini ed esercenti residenti nei 13 comuni di competenza di Alea, muniti di bolletta dei rifiuti urbani trasmessa da Alea Ambiente. L'accesso è **gratuito** ed è possibile utilizzare qualunque Ecocentro del territorio.

Cosa portare all'Ecocentro?

All'Ecocentro si possono portare solo i rifiuti ingombranti aventi dimensioni eccezionali, che pertanto non riescono ad essere gettati nei contenitori in dotazione per la raccolta porta a porta. I rifiuti conferibili sono: vetro, plastica, metallo, sfaldi e ramaglie, inerti (solo per famiglie), cartone, ingombranti, legno, rifiuti elettrici ed elettronici (per famiglie, dual use e Distribuzione RAEE), pneumatici (solo per famiglie), olii esausti minerali (solo per famiglie) e olii vegetali, prodotti etichettati "T" e/o "F" (solo per famiglie), pile e batterie al piombo, cartucce e toner esauriti, medicinali (solo per famiglie), pannolini/pannolini, assorbenti di provenienza domestica.

ATTENZIONE consulta il sito www.alea-ambiente.it per sapere cosa si può portare in ogni singolo Ecocentro. Non tutti gli Ecocentri accettano gli stessi materiali.

Cosa NON è possibile portare all'Ecocentro?

- rifiuti indifferenziati;
- umido;
- abbigliamento (se in buono stato va destinato ad associazioni benefiche, se rotto e non riutilizzabile, occorre gettarlo tra il proprio secco);
- pneumatici auto con cerchio; parti di veicoli e attrezzature con motore a scoppio;
- materiale isolante (es. lana di roccia, poliuretano espanso), fibrocemento senza amianto; inerti con metallo (cemento armato, pali viticoltori);
- vetroresina; cartongesso; carburanti e accendi fuochi.

Quali sono le regole per il conferimento all'Ecocentro?

1. L'utente deve separare le diverse tipologie di rifiuto, facilmente divisibili (anche la plastica va divisa dalle lattine/metalli);
2. Il rifiuto va ridotto di volume per quanto possibile (ad es. il mobilio deve essere smontato in più pezzi);
3. Il conferimento negli spazi adibiti viene svolto dall'utente;
4. per garantire l'accesso al maggior numero di utenti per apertura è previsto un limite di conferimento giornaliero e mensile (consulta il sito www.alea-ambiente.it).