



La raccolta porta a porta

U

UMIDO

Resti di frutta/verdure e pesce, piccoli ossi, cialde compostabili di caffè, tappi di sughero, stecchi di legno del gelato, lettiera compostabile per animali, carta unta e sporca, foglie

PL

**PLASTICA
LATTINE**

Vasetti yogurt, detersivi o altri flaconi in plastica non spray, polistirolo, reti per frutta, piatti e bicchieri in plastica usa e getta, lattine alluminio, tappi e coperchi metallici, carta stagnola

C

CARTA

Cartoni per bevande e alimenti, giornali, cartone pizza pulito, cartoni piegati, salviette pulite di carta, carta argentata per salumi, riviste, libri, quaderni, tetrapak

S

**SECCO
NON
RICICLABILE**

Pannolini, assorbenti, lamette usa e getta, stoffa rotta, cd, penne, gomme, spazzolini denti, capsule caffè, lampadine a filamento, ceramica/porcellana, tubetti di colla finita, scarpe o vestiti rotti non riutilizzabili, gomma da masticare

VG

VEGETALE

Potature, sfalci, foglie, fiori recisi

V

VETRO

Bottiglie e vasetti senza tappi o coperchi, anche con etichetta

Ad integrazione della raccolta porta a porta, ricorda che sono a disposizione anche altri servizi come gli EcoCentri e gli EcoCentri Mobili.
Per maggiori informazioni visita il sito www.alea-ambiente.it

Esponi i contenitori...

Dove?

Su suolo pubblico, vicino alla tua utenza.

Come?

Possibilmente pieni, con il coperchio chiuso e senza sacchi all'esterno.

Quando?

La sera prima del giorno di raccolta indicato sull'Ecocalendario dalle ore 21.30 fino alle ore 4.30 del giorno di raccolta

Solo per le utenze non domestiche: Ritiro del vetro ogni mercoledì (non festivo). Esporre il contenitore la sera prima del giorno di raccolta dalle ore 21.30 alle ore 4.30 del giorno stesso di raccolta

ATTENZIONE!
In caso di neve lo svuotamento del contenitore verrà effettuato non appena le condizioni esterne permetteranno la raccolta in sicurezza nel rispetto del calendario.

Dopo lo svuotamento

- il contenitore viene lasciato con il coperchio aperto per segnalare che il servizio di raccolta è stato effettuato
- il contenitore va ritirato e portato su suolo privato il prima possibile, per ridurre l'intralcio alla circolazione e migliorare il decoro urbano

Segnalaci eventuali problemi o esigenze particolari: Alea Ambiente è a disposizione per individuare insieme soluzioni specifiche che permettano di migliorare il servizio offerto.

E dopo la raccolta... cosa succede?

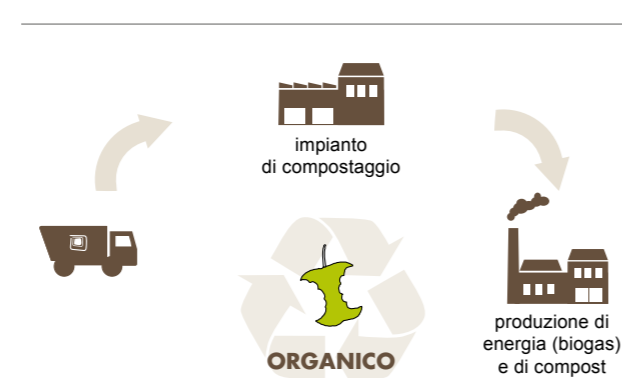
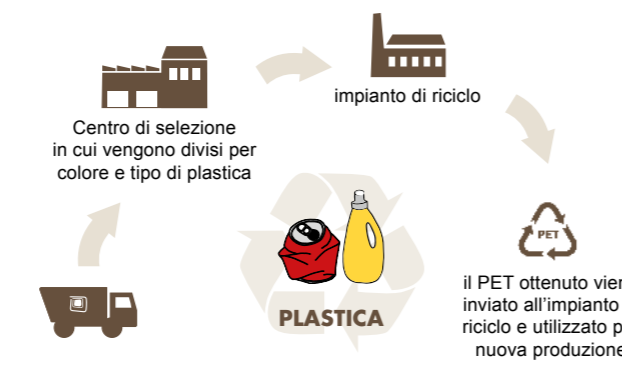

Gennaio 2020

1 MER	!! raccolta modificata per festività
2 GIO	U VG
3 VEN	C
4 SAB	!! U PL V
5 DOM	
6 LUN	!! raccolta modificata per festività
7 MAR	U PL
8 MER	!! S
9 GIO	U VG
10 VEN	C
11 SAB	U PL
12 DOM	
13 LUN	S
14 MAR	U PL
15 MER	V
16 GIO	U VG
17 VEN	C
18 SAB	U PL
19 DOM	
20 LUN	S
21 MAR	U PL
22 MER	
23 GIO	U VG
24 VEN	C
25 SAB	U PL
26 DOM	
27 LUN	S
28 MAR	U PL
29 MER	V
30 GIO	U VG
31 VEN	C

Febbraio 2020

1 SAB	U PL
2 DOM	
3 LUN	S
4 MAR	!! raccolta modificata per festività
5 MER	
6 GIO	U VG
7 VEN	C
8 SAB	U PL
9 DOM	
10 LUN	S
11 MAR	U PL
12 MER	V
13 GIO	U VG
14 VEN	C
15 SAB	U PL
16 DOM	
17 LUN	S
18 MAR	U PL
19 MER	
20 GIO	U VG
21 VEN	C
22 SAB	U PL
23 DOM	
24 LUN	S
25 MAR	U PL
26 MER	V
27 GIO	U VG
28 VEN	C
29 SAB	U PL

Marzo 2020

1 DOM	
2 LUN	S
3 MAR	U PL
4 MER	
5 GIO	U VG
6 VEN	C
7 SAB	U PL
8 DOM	
9 LUN	S
10 MAR	U PL
11 MER	V
12 GIO	U VG
13 VEN	C
14 SAB	U PL
15 DOM	
16 LUN	S
17 MAR	U PL
18 MER	
19 GIO	U VG
20 VEN	C
21 SAB	U PL
22 DOM	
23 LUN	S
24 MAR	U PL
25 MER	V
26 GIO	U VG
27 VEN	C
28 SAB	U PL
29 DOM	
30 LUN	S
31 MAR	U PL

Aprile 2020

1 MER	
2 GIO	U VG
3 VEN	C
4 SAB	U PL
5 DOM	
6 LUN	S
7 MAR	U PL
8 MER	V
9 GIO	U VG
10 VEN	C
11 SAB	U PL
12 DOM	
13 LUN	!! raccolta modificata per festività
14 MAR	U PL
15 MER	!! S
16 GIO	U VG
17 VEN	C
18 SAB	U PL
19 DOM	
20 LUN	S
21 MAR	U PL
22 MER	V
23 GIO	U VG
24 VEN	C
25 SAB	
26 DOM	!! raccolta modificata per festività
27 LUN	S
28 MAR	U PL
29 MER	!! C
30 GIO	U VG

Maggio 2020

1 VEN	!! raccolta modificata per festività
2 SAB	U PL
3 DOM	
4 LUN	S
5 MAR	U PL
6 MER	V
7 GIO	U VG
8 VEN	C
9 SAB	U PL
10 DOM	
11 LUN	S
12 MAR	U PL
13 MER	
14 GIO	U VG
15 VEN	C
16 SAB	U PL
17 DOM	
18 LUN	S
19 MAR	U PL
20 MER	V
21 GIO	U VG
22 VEN	C
23 SAB	U PL
24 DOM	
25 LUN	S
26 MAR	U PL
27 MER	
28 GIO	U VG
29 VEN	C
30 SAB	U PL
31 DOM	

Giugno 2020

1 LUN	S
2 MAR	!! raccolta modificata per festività
3 MER	V
4 GIO	U VG
5 VEN	C
6 SAB	U PL
7 DOM	
8 LUN	S
9 MAR	U PL
10 MER	
11 GIO	U VG
12 VEN	C
13 SAB	U PL
14 DOM	
15 LUN	S
16 MAR	U PL
17 MER	V
18 GIO	U VG
19 VEN	C
20 SAB	U PL
21 DOM	
22 LUN	S
23 MAR	U PL
24 MER	
25 GIO	U VG
26 VEN	C
27 SAB	U PL
28 DOM	
29 LUN	S
30 MAR	U PL

Luglio 2020

1 MER	V
2 GIO	U VG
3 VEN	C
4 SAB	U PL
5 DOM	
6 LUN	S
7 MAR	U PL
8 MER	
9 GIO	U VG
10 VEN	C
11 SAB	U PL
12 DOM	
13 LUN	S
14 MAR	U PL
15 MER	V
16 GIO	U VG
17 VEN	C
18 SAB	U PL
19 DOM	
20 LUN	S
21 MAR	U PL
22 MER	
23 GIO	U VG
24 VEN	C
25 SAB	U PL
26 DOM	
27 LUN	S
28 MAR	U PL
29 MER	V
30 GIO	U VG
31 VEN	C

Agosto 2020

1 SAB	U PL
2 DOM	
3 LUN	S
4 MAR	U PL
5 MER	
6 GIO	U VG
7 VEN	C
8 SAB	U PL
9 DOM	
10 LUN	S
11 MAR	U PL
12 MER	V
13 GIO	U VG
14 VEN	C
15 SAB	!! raccolta modificata per festività
16 DOM	
17 LUN	S
18 MAR	U PL
19 MER	
20 GIO	U VG
21 VEN	C
22 SAB	U PL
23 DOM	
24 LUN	S
25 MAR	U PL
26 MER	V
27 GIO	U VG
28 VEN	C
29 SAB	U PL
30 DOM	
31 LUN	S

Settembre 2020

1 MAR	U PL
2 MER	
3 GIO	U VG
4 VEN	C
5 SAB	U PL
6 DOM	
7 LUN	S
8 MAR	U PL
9 MER	V
10 GIO	U VG
11 VEN	C
12 SAB	U PL
13 DOM	
14 LUN	S
15 MAR	U PL
16 MER	
17 GIO	U VG
18 VEN	C
19 SAB	U PL
20 DOM	
21 LUN	S
22 MAR	U PL
23 MER	V
24 GIO	U VG
25 VEN	C
26 SAB	U PL
27 DOM	
28 LUN	S
29 MAR	U PL
30 MER	

Ottobre 2020

1 GIO	U VG
2 VEN	C
3 SAB	U PL
4 DOM	
5 LUN	S
6 MAR	U PL
7 MER	V
8 GIO	U VG
9 VEN	C
10 SAB	U PL
11 DOM	
12 LUN	S
13 MAR	U PL
14 MER	
15 GIO	U VG
16 VEN	C
17 SAB	U PL
18 DOM	
19 LUN	S
20 MAR	U PL
21 MER	V
22 GIO	U VG
23 VEN	C
24 SAB	U PL
25 DOM	
26 LUN	S
27 MAR	U PL
28 MER	
29 GIO	U VG
30 VEN	C
31 SAB	U PL

Novembre 2020

1 DOM	
2 LUN	S
3 MAR	U PL
4 MER	V
5 GIO	U VG
6 VEN	C
7 SAB	U PL
8 DOM	
9 LUN	S
10 MAR	U PL
11 MER	
12 GIO	U VG
13 VEN	C
14 SAB	U PL
15 DOM	
16 LUN	S
17 MAR	U PL
18 MER	V
19 GIO	U VG
20 VEN	C
21 SAB	U PL
22 DOM	
23 LUN	S
24 MAR	U PL
25 MER	
26 GIO	U VG
27 VEN	C
28 SAB	U PL
29 DOM	
30 LUN	S

Dicembre 2020

1 MAR	U PL
2 MER	V
3 GIO	U VG
4 VEN	C
5 SAB	U PL
6 DOM	
7 LUN	S
8 MAR	!! raccolta modificata per festività
9 MER	
10 GIO	U VG
11 VEN	C
12 SAB	U PL
13 DOM	
14 LUN	S
15 MAR	U PL
16 MER	V
17 GIO	U VG
18 VEN	C
19 SAB	U PL
20 DOM	
21 LUN	S
22 MAR	U PL
23 MER	!! C
24 GIO	U VG
25 VEN	!! raccolta modificata per festività
26 SAB	!! raccolta modificata per festività
27 DOM	!! U PL
28 LUN	S
29 MAR	U PL
30 MER	!! V C
31 GIO	U VG

Gennaio 2021

1 VEN	!! raccolta modificata per festività
2 SAB	U PL
3 DOM	
4 LUN	S
5 MAR	U PL
6 MER	
7 GIO	U VG
8 VEN	C
9 SAB	U PL
10 DOM	

L'Ecocentro

Cos'è l'Ecocentro?

L'Ecocentro è uno spazio per la raccolta differenziata dei materiali di grandi dimensioni, accessibili in orari prestabiliti e presidiati da personale addetto alla guardiana.

Chi può accedere e come?

Possono accedere all'Ecocentro tutti i cittadini ed esercenti residenti nei 13 comuni di competenza di Alea, muniti di bolletta dei rifiuti urbani trasmessa da Alea Ambiente. L'accesso è **gratuito** ed è possibile utilizzare qualunque Ecocentro del territorio.

Cosa portare all'Ecocentro?

All'Ecocentro si possono portare solo i rifiuti ingombranti aventi dimensioni eccezionali, che pertanto non riescono ad essere gettati nei contenitori in dotazione per la raccolta porta a porta. I rifiuti conferibili sono: vetro, plastica, metallo, sfaldi e ramaglie, inerti (solo per famiglie), cartone, ingombranti, legno, rifiuti elettrici ed elettronici (per famiglie, dual use e Distribuzione RAEE), pneumatici (solo per famiglie), olii esausti minerali (solo per famiglie) e olii vegetali, prodotti etichettati "T" e/o "F" (solo per famiglie), pile e batterie al piombo, cartucce e toner esauriti, medicinali (solo per famiglie), pannolini/pannolini, assorbenti di provenienza domestica.

ATTENZIONE consulta il sito www.alea-ambiente.it per sapere cosa si può portare in ogni singolo Ecocentro. Non tutti gli Ecocentri accettano gli stessi materiali.

Cosa NON è possibile portare all'Ecocentro?

- Non si possono accettare in nessun Ecocentro:
- rifiuti indifferenziati;
 - umido;
 - abbigliamento (se in buono stato va destinato ad associazioni benefiche, se rotto e non riutilizzabile, occorre gettarlo tra il proprio secco);
 - pneumatici auto con cerchio; parti di veicoli e attrezzature con motore a scoppio;
 - materiale isolante (es. lana di roccia, poliuretano espanso), fibrocemento senza amianto; inerti con metallo (cemento armato, pali viticoltori);
 - vetroresina; cartongesso; carburanti e accendi fuochi.

Quali sono le regole per il conferimento all'Ecocentro?

1. L'utente deve separare le diverse tipologie di rifiuto, facilmente divisibili (anche la plastica va divisa dalle lattine/metalli);
2. Il rifiuto va ridotto di volume per quanto possibile (ad es. il mobilio deve essere smontato in più pezzi);
3. Il conferimento negli spazi adibiti viene svolto dall'utente;
4. per garantire l'accesso al maggior numero di utenti per apertura è previsto un limite di conferimento giornaliero e mensile (consulta il sito www.alea-ambiente.it).